TECNOLÓGICO
NACIONAL DE MÉXICO

INSTITUTO TECNOLOGICO DE REYNOSA

LOGIN JAVA SWING

PROGRAMACIÓN 2

NOMBRE DEL ESTUDIANTE: ALEXANDER ROMERO RAMÍREZ

NÚM DE CONTROL: 24580028

CARRERA: ING. TIC'S

FECHA DE ENTREGA: 30 DE ABRIL DE 2026

Paquete:

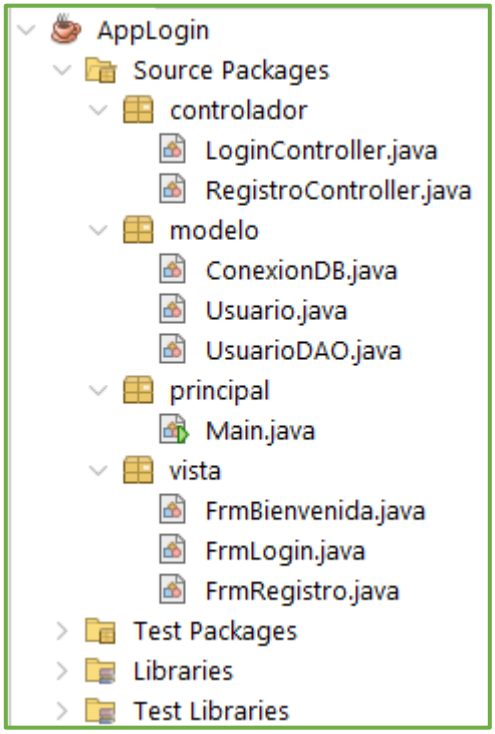

Script SQL:

```sql
-- Crear base de datos
CREATE DATABASE IF NOT EXISTS app_login
 DEFAULT CHARACTER SET utf8mb4
 DEFAULT COLLATE utf8mb4_unicode_ci;
USE app_login;
-- Tabla de usuarios con campo BLOB para la foto
CREATE TABLE IF NOT EXISTS usuarios (
 id INT NOT NULL AUTO_INCREMENT,
 nombre VARCHAR(100) NOT NULL,
 apellido VARCHAR(100) NOT NULL,
 email VARCHAR(150) NOT NULL UNIQUE,
 usuario VARCHAR(60) NOT NULL UNIQUE,
 contrasena VARCHAR(255) NOT NULL,
 foto MEDIUMBLOB, -- imagen almacenada como bytes
 fecha_reg DATETIME DEFAULT CURRENT_TIMESTAMP,
 activo TINYINT(1) DEFAULT 1,
 PRIMARY KEY (id)
);
-- Usuario de prueba (contraseña: admin123)
INSERT INTO usuarios (nombre, apellido, email, usuario, contrasena)
VALUES ('Admin', 'Sistema', 'admin@demo.com', 'admin', 'admin123');
SELECT * FROM usuarios;
```

Ejecución:

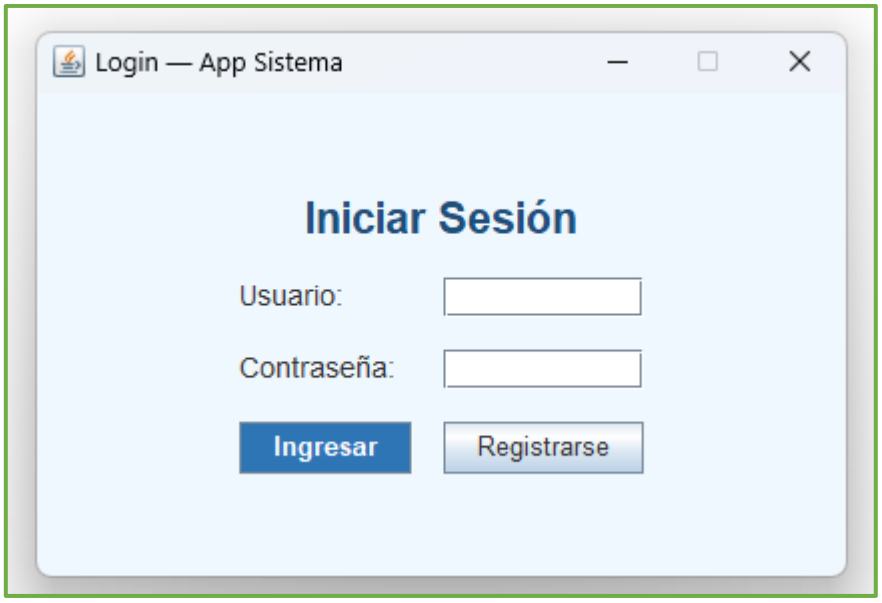
Login — App Sistema
Iniciar Sesión
Usuario:
Contraseña:
Ingresar
Registrarse

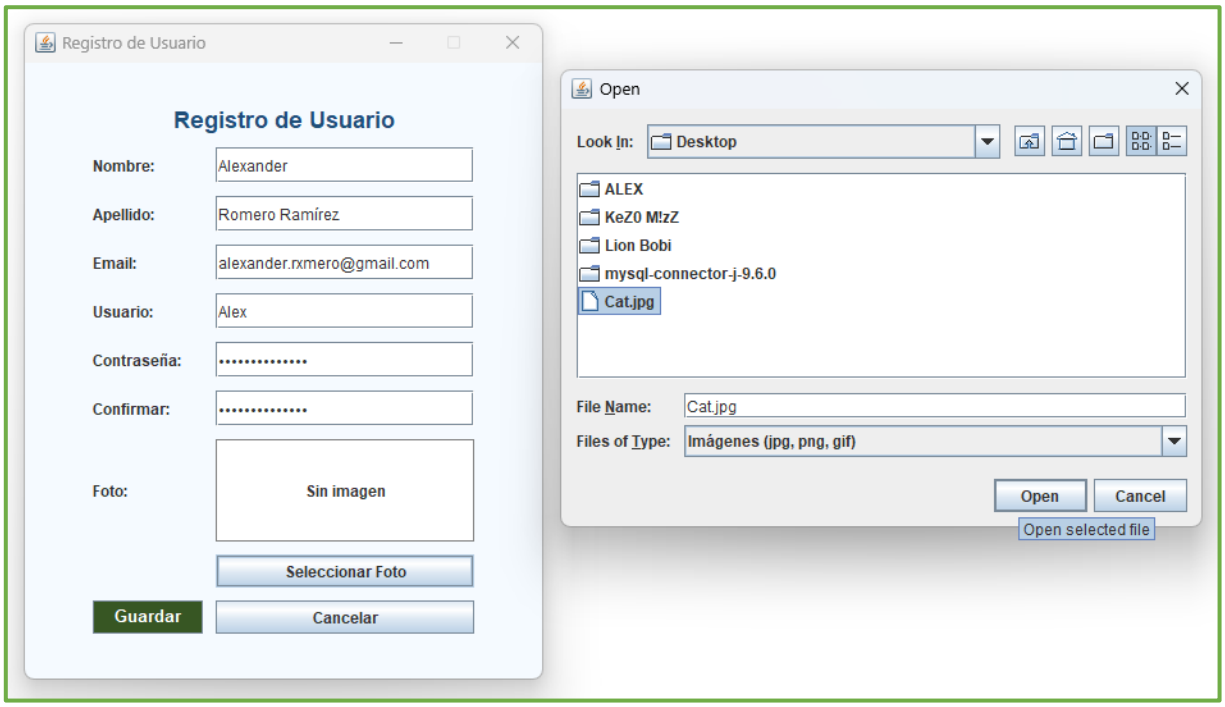
Registro de Usuario
Registro de Usuario
Nombre:
Alexander
Apellido:
Romero Ramírez
Email:
alexander.rxmero@gmail.com
Usuario:
Alex
Contraseña:
Confirmar:
Foto:
Sin imagen
Seleccionar Foto
Guardar
Cancelar
Open
Look In:
Desktop
ALEX
KeZ0 M!zZ
Lion Bobi
mysql-connector-j-9.6.0
Cat.jpg
File Name:
Cat.jpg
Files of Type:
Imágenes (jpg, png, gif)
Open
Cancel
Open selected file

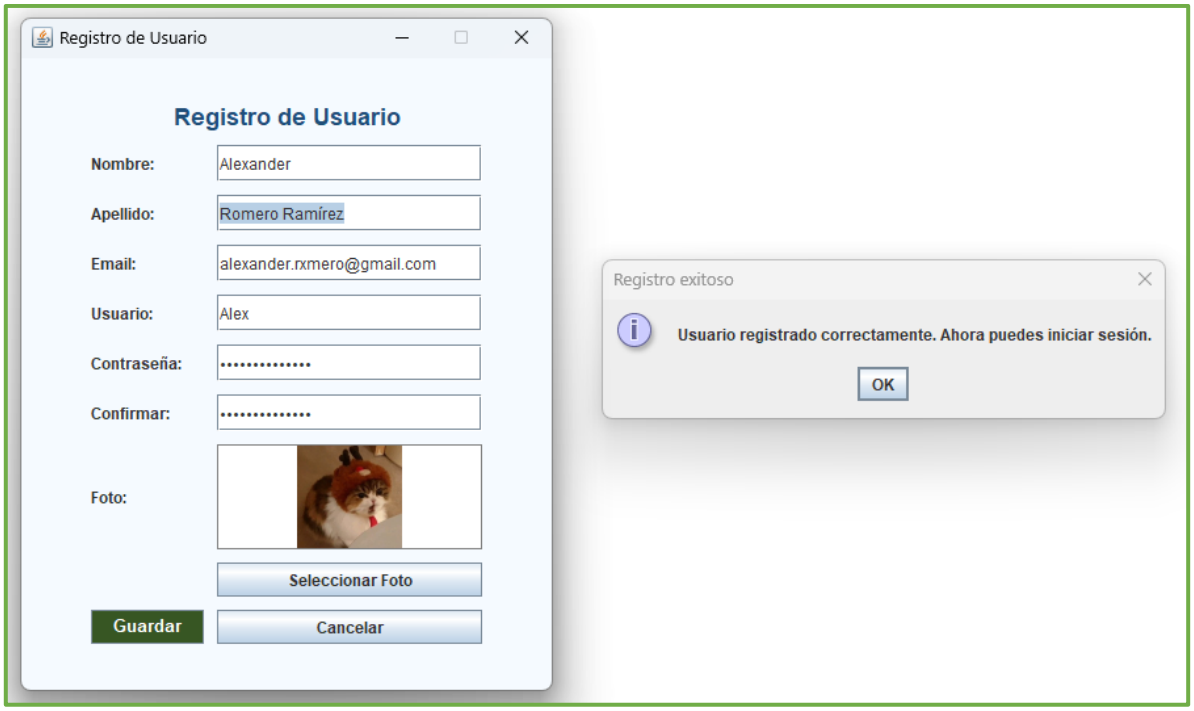
Registro de Usuario
Registro de Usuario
Nombre:
Alexander
Apellido:
Romero Ramírez
Email:
alexander.rxmero@gmail.com
Usuario:
Alex
Contraseña:
Confirmar:
Foto:
Seleccionar Foto
Guardar
Cancelar
Registro exitoso
Usuario registrado correctamente. Ahora puedes iniciar sesión.
OK

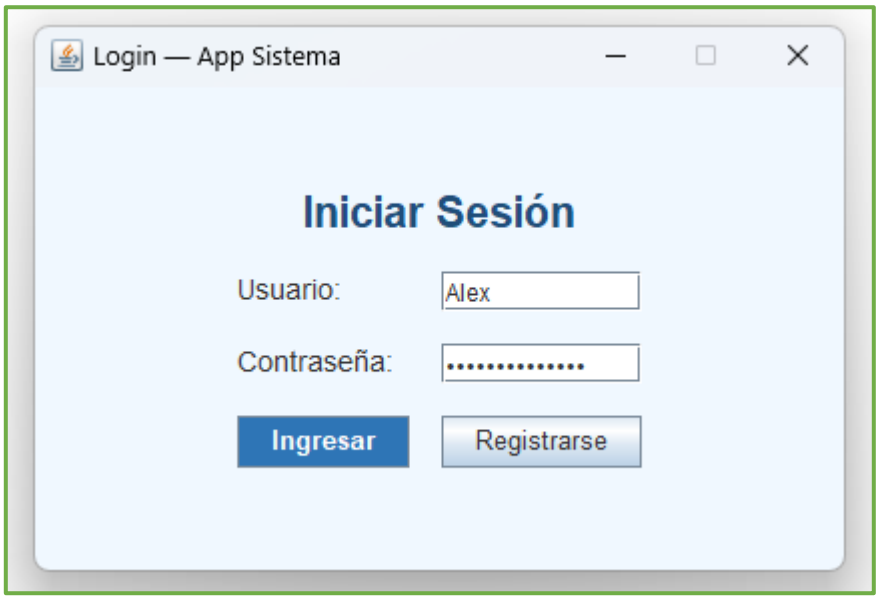
Login — App Sistema
Iniciar Sesión
Usuario:
Alex
Contraseña:
Ingresar
Registrarse

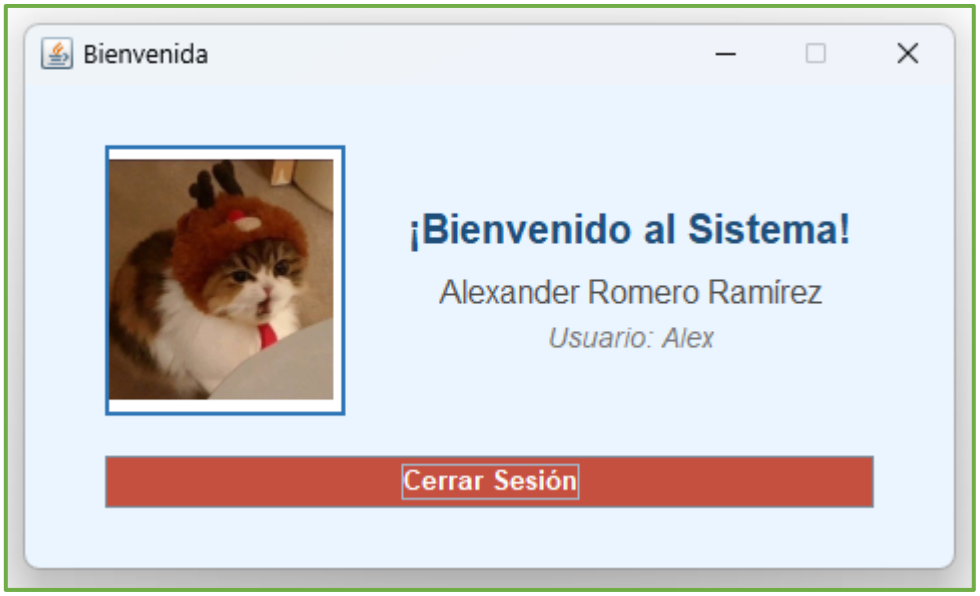

Result Grid | Filter Rows: | Edit: | Export/Import: | Wrap Cell Content:

id	nombre	apellido	email	usuario	contrasena	foto	fecha_reg	activo
1	Admin	Sistema	admin@demo.com	admin	admin123	NULL	2026-04-28 18:15:26	1
2	Alexander	Romero Ramírez	alexander.rxmero@gmail.com	Alex	Alexander.2006	BLOB	2026-04-28 20:34:52	1
NULL	NULL	NULL	NULL	NULL	NULL	NULL	NULL	NULL